

EXTRAIT DU REGISTRE DES ARRETES DU MAIRE

ARRETE DE REGLEMENTATION DE LA CIRCULATION ET DU STATIONNEMENT DANS LES VOIES DE MESNIL-ROC'H

TITRE D'OCCUPATION VALANT PERMISSION DE VOIRIE

Le Maire de la Commune de MESNIL-ROC'H (Ille-et-Vilaine),

Vu, le Code Général des Collectivités Territoriales,

Vu, le Code de la Route,

Vu, l'arrêté du 24 novembre 1967 modifié, relatif à la signalisation routière,

Considérant que, pour des raisons de sécurité et en regard des travaux sur voirie pour la modification du réseau électrique réalisés par l'entreprise VEZIE de St, il y a lieu de réglementer la circulation et le stationnement, sur le domaine public communal de Mesnil-Roc'h.

A R R E T E

Article 1er :

Du 26/02/2024 à 9 heures, au 26/03/2024, à 17 heures en raison des travaux sur voirie pour la modification du réseau électrique réalisés par l'entreprise VEZIE de St DOMINEUC, des mesures de sécurité pourront être mises en place à savoir,

- Chaussée rétrécie
- Stationnement interdit au droit du chantier
- Protection pour les piétons circulant près du chantier.

Ces mesures seront mises en place par l'entreprise VEZIE

Lieu d'intervention :

- 60 Rue Laménais – Saint Pierre De Plesguen - 35720 Mesnil Roch

Article 2 :

A l'issue des travaux réalisés dans les règles de l'art, l'occupant a l'obligation de restituer l'ouvrage dans un état conforme à la réglementation en vigueur. Un PV de fin de travaux au format numérique devra être transmis au service voirie de la commune de Mesnil Roc'h.

La présente autorisation ne dispense pas le pétitionnaire de vérifier auprès du guichet unique la présence de canalisations et d'adresser aux gestionnaires de réseaux concernés une déclaration de projet de travaux (D.T.).

Article 3 :

Le Maire est chargé de l'exécution du présent arrêté,

Qui sera transmis à :

- Monsieur le Sous – Préfet de Saint Malo
- Monsieur le Commandant de la Gendarmerie de Combourg,

Et notifié à :

- L'entreprise VEZIE (M.VOISIN)

FAIT A MESNIL-ROC'H,
Le 20/02/2024

Mme Le Maire
Christelle BROSSELLIER

Le Maire Délégué
Catherine PARAU

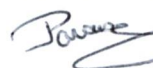

DEMANDE D'AUTORISATION DE TRAVAUX SUR VOIRIE ET ARRÊTÉ DE CIRCULATION

EXPEDITEUR

VEZIE
Z.A. LE BOIS DU BREUIL
35190 ST DOMINEUC

TEL: 07 84 26 22 12
FAX: 02-99-66-12-88

DESTINATAIRE

MAIRIE DE MESNIL ROC'H

CORRESPONDANT: PIERRE VOISIN

ST DOMINEUC

LE : 12/02/2024

p.voisin@vezie.fr

NOMBRE DE PAGES: 1 / 1

Urgent

Pour avis

Commentaires

Réponse

Confidentiel

Bonjour,

Dans le cadre des travaux sous Maîtrise d'Ouvrage ENEDIS, nous avons besoin :

* D'UNE AUTORISATION DE TRAVAUX

* D'UN ARRÊTE DE CIRCULATION ET DE STATIONNEMENT

Chaussée rétrécie et Stationnement interdit au droit des travaux. Les riverains et piétons pourront circuler.

Type Travaux :

Modification branchement

Adresse :

60 rue lamonais

Début de chantier:

26/02/2024

Durée de l'arrêté :

1 mois

Je me permets donc de vous contacter pour obtenir ces autorisations.

Si besoin, nous pouvons nous rencontrer sur place.

N'hésitez pas à me contacter au 07 84 26 22 12

Cordialement.

VOISON Pierre
chargé d'affaires
Société Vézie

Descriptif des Travaux

CONFIGURATION

Configuration avant Travaux

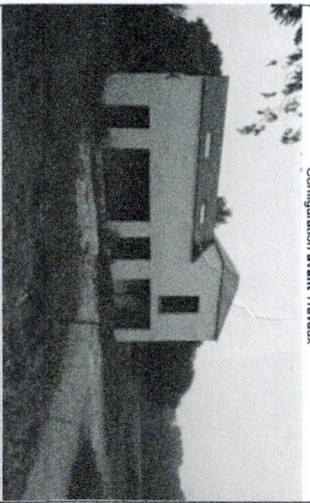

Configuration après Travaux

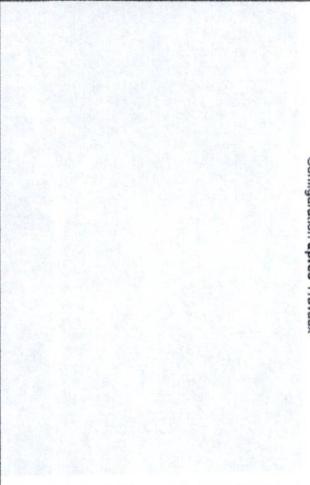

Photos des travaux envisagés

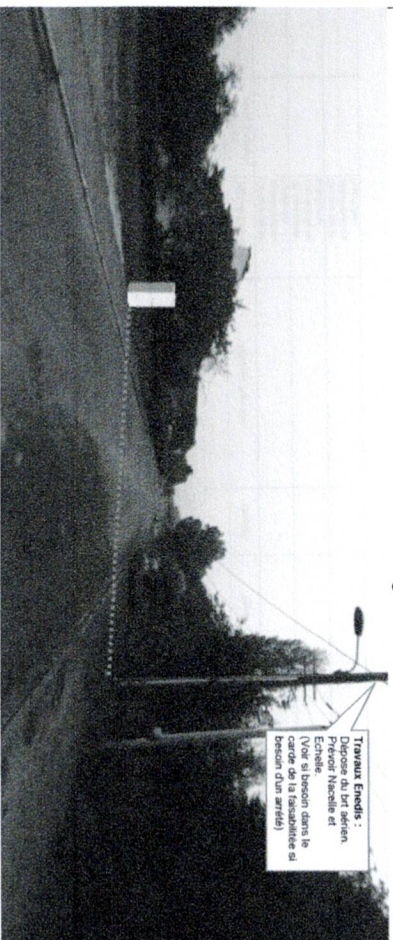

Travaux Enedis :
Dépose du bri aérien
Energie
Energie
Voir si besoin dans le
carré de la faisabilité si
besoin d'un arrêté

Partie DÉPÔSE

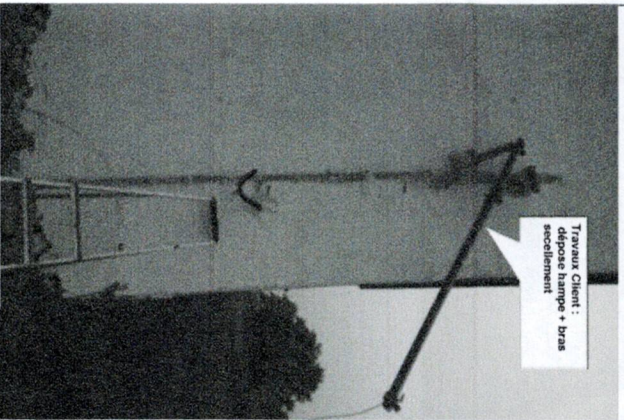

Travaux Client :
dépose hampe + bras
secrètement

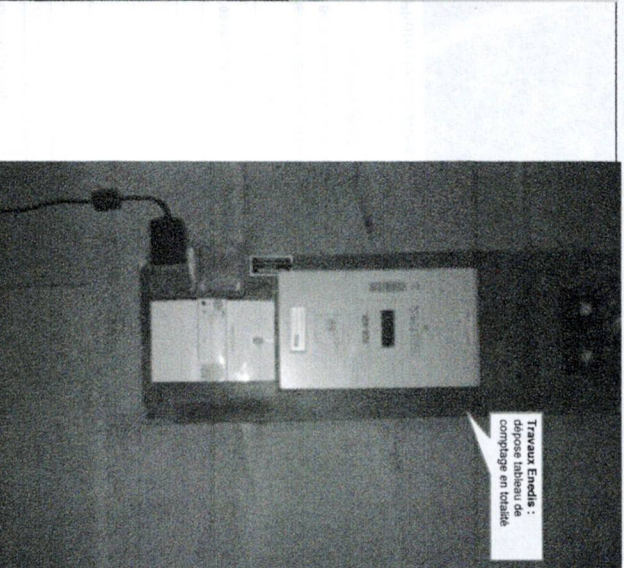

Travaux Enedis :
pose grille de
comptage en totale



observation Enedis :
sur place branchement
deja déposé par du ds et
mais pour sécurité cdf
posez une cage

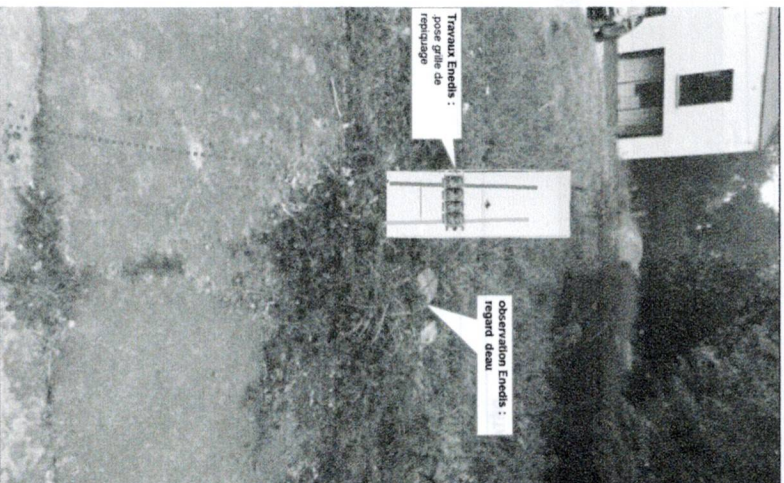

Travaux Enedis :
pose grille de
repiquage

observation Enedis :
regard deau

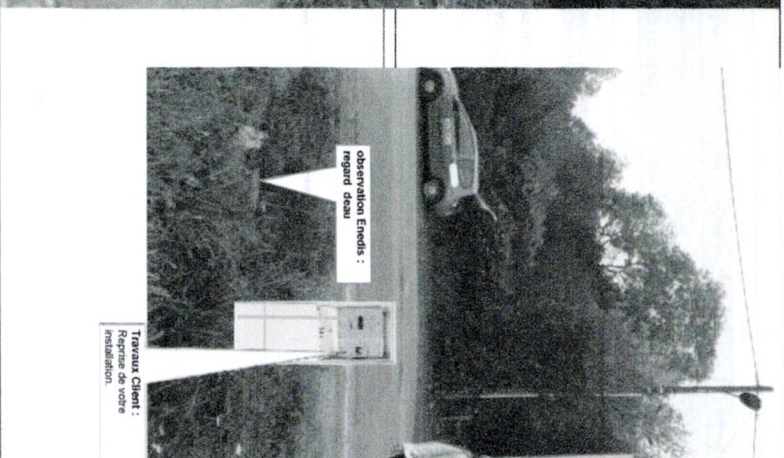

observation Enedis :
regard deau

Travaux Client :
Reprise de votre
installation

Descriptif des Travaux	
Prestataire Enedis	Poser une grille de repiquage
Dépose diploperilages	
Branchement Aero-Solekema	
Terrassement, 12m	
D1 en Type 2 monophasé	
pose bornes au sol	
Client (demandeur)	Obtenir du "CONSUEL"
	Reprise d'installation réducteur.
	Insérer fibre optique pour le dépose du
	tableau de comptage

ENEDIS L'ELECTRICITE EN RESEAU

Affaire Enedis

71310833

Affaire liée

DÉPARTEMENT

Ille-et-Vilaine

COMMUNE

SANT-PIERRE-DE-PLÉSQUEN

ÉTUDE TECHNIQUE

ADRESSE
60 RUE LAMENNAS

Point de Livraison (PmL)

14473002382804

Coordonnées GPRS

Latitude

POSTE

PSALE GLOS NEUF

DIPÔLE

Longitude

00306

INTERLOCUTEURS

NOM

Client

Kevin HIGNARD

07 85 75 52 04

kevin.hignard@outlook.fr

Interlocuteur technique

Client

Autre

mm renault

07 64 54 07 95

Interlocuteur Enedis

Agence Raccordement Particulier

09 69 32 18 79

02 99 26 82 94

villain-are@enedis-grd.fr



Agence Raccordement Particuliers et Professionnels Bretagne
64 BOULEVARD VOLTAIRE
35000 RENNES



Photo de situation

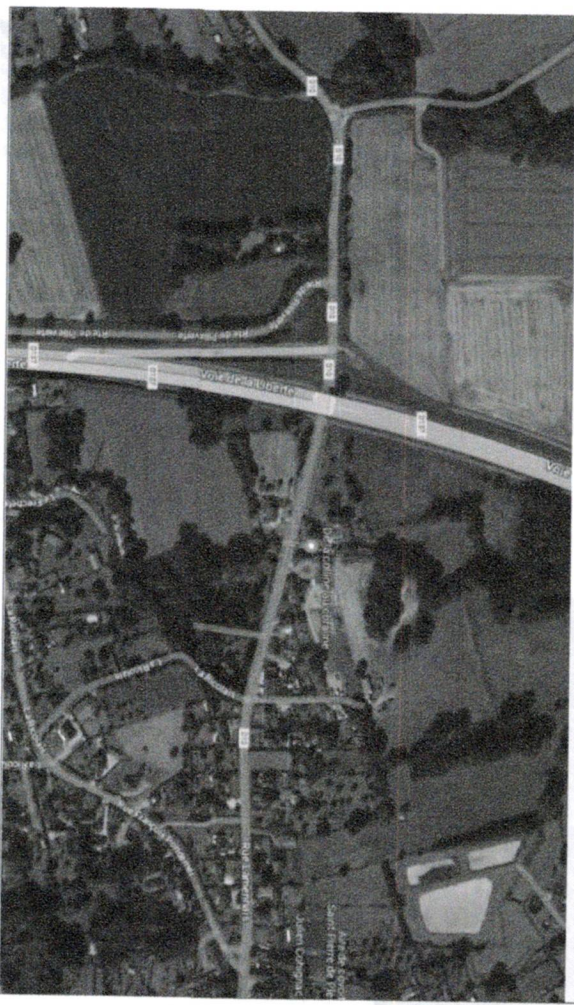

EN-DIS

eMaps

Situation sur réseau

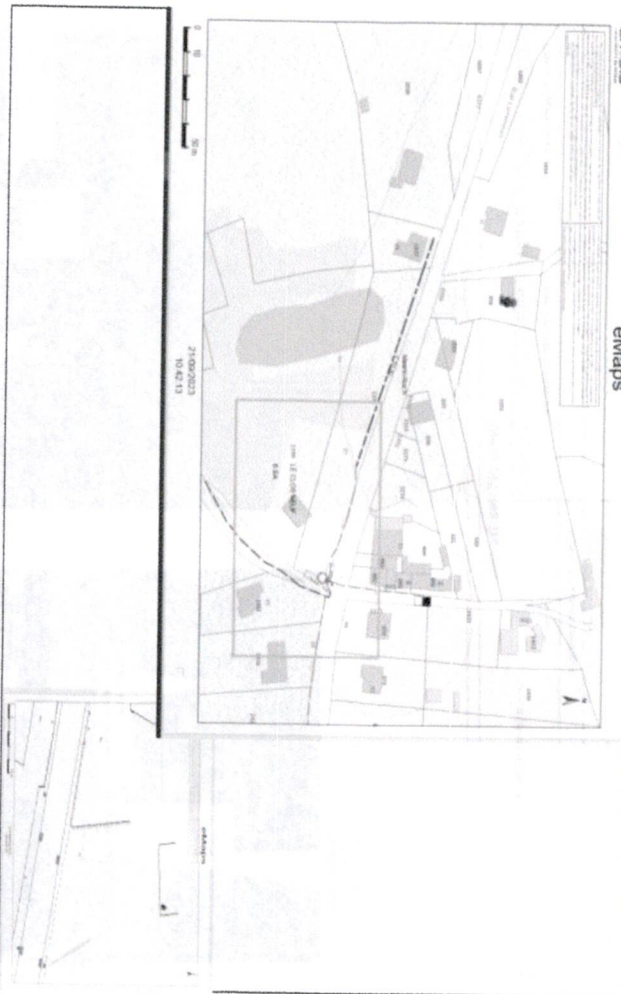

DÉTAILS QUANTITÉS

Liaison Réseau - Dérivation Individuelle

Type	Type branchement	Type utilisation							
NOUVELLE	MONOPHASE TYPE 2	CONSUMMATION							
DÉTAILS LIAISON RÉSEAU									
LR => Liaison Réseau									
Reprise sur Plan	Action	Type technique	Section Nature	Longueur Tranche	Longueur Coffre	Longueur FAS	Longueur électrique LR	Gain 90	
	Pose	Auto-Soudeman	4x39	AI	12m	X	11m	23m	OUI
DÉTAILS DÉRIVATION INDIVIDUELLE									
DI => Dérivation Individuelle									
Reprise sur Plan	Action	Type technique	Section Nature	Longueur Tranche	Longueur Coffre	Longueur FAS	Longueur électrique DI	Gain 90	
	Pose	Individuelle	2x25	AI	1m	X	X	OUI	

CONVENTIONS

PROPRIÉTÉ			PROPRIÉTAIRES				
Section Parcelle	Année construction	Nature Occupation	Adresse Parcelle	Qualité	Type	Labels	Adresse
		Occupé par la propriétaire ou occupé sur la propriété au 01/01/2019					
		Occupé par la propriétaire ou occupé sur la propriété au 01/01/2019					
		Occupé par la propriétaire ou occupé sur la propriété au 01/01/2019					