

EXTRAIT DU REGISTRE DES ARRETES DU MAIRE

ARRETE DE REGLEMENTATION DE LA CIRCULATION ET DU STATIONNEMENT DANS LES VOIES DE MESNIL-ROC'H

TITRE D'OCCUPATION VALANT PERMISSION DE VOIRIE

Le Maire de la Commune de MESNIL-ROC'H (Ille-et-Vilaine),

Vu, le Code Général des Collectivités Territoriales,

Vu, le Code de la Route,

Vu, l'arrêté du 24 novembre 1967 modifié, relatif à la signalisation routière,

Considérant que, pour des raisons de sécurité et en regard des travaux sur voirie pour la réalisation d'un branchement électrique par l'entreprise SMPT de Saint Malo, pour le compte de M. DUSIC, il y a lieu de réglementer la circulation et le stationnement, sur le domaine public communal de Mesnil-Roc'h.

A R R E T E

Article 1er :

Du 15/04/2024 au 25/04/2024, à 17 heures en raison des travaux sur voirie pour reprise du trottoir piétonnier, des mesures de sécurité pourront être mises en place à savoir,

- Mise en place de barrières de sécurité.
- Interdiction de stationner au droit du chantier.
- Circulation ralentie au droit des travaux
- Circulation alternée manuellement
- Piétons déviés sur le trottoir d'en face

Ces mesures seront mises en place par l'entreprise SMPT

Lieux d'intervention :

- Les Grandes Maisons – TRESSE - 35720 MESNIL ROC'H

Article 2 :

A l'issue des travaux réalisés dans les règles de l'art, l'occupant a l'obligation de restituer l'ouvrage dans un état conforme à la réglementation en vigueur. Un PV de fin de travaux au format numérique devra être transmis au service voirie de la commune de Mesnil Roc'h.

La présente autorisation ne dispense pas le pétitionnaire de vérifier auprès du guichet unique la présence de canalisations et d'adresser aux gestionnaires de réseaux concernés une déclaration de projet de travaux (D.T.).

Article 3 :

Le Maire est chargé de l'exécution du présent arrêté,

Qui sera transmis à :

- Monsieur le Sous – Préfet de Saint Malo
- Monsieur le Commandant de la Gendarmerie de Combourg,

Et notifié à :

- L'entreprise SMPT (Mme. SANCHEZ)



ST-25-2024

FAIT A MESNIL-ROC'H,

Le 09/04/2024

Le Maire, Christelle BROSELLIER.

Pour le Maire empêché, par délégation

C. PAROUX

Le demandeur Particulier Service public Maître d'œuvre ou conducteur d'opération Entreprise

Nom : **SANCHEZ** Prénom : **Morgane**
 Dénomination : **SMPT** Représenté par :
 Adresse Numéro : Extension : Nom de la voie : **Parc d'Activités des Motais**
 Rue des Brégeois - CS 21808
 Code postal : **3 5 4 1 8** Localité : **ST MALO** Pays : **France**
 Téléphone : **0 2 9 9 2 1 0 3 1 4** Indiquez l'indicatif pour le pays étranger :
 Courriel : **morgane.sanchez@smpbzh**

Si le bénéficiaire est différent du demandeur
 Nom : Prénom :
 Adresse Numéro : Extension : Nom de la voie :
 Code postal : Localité : Pays :
 Téléphone : Courriel : Indiquez l'indicatif pour le pays étranger :

Localisation du site concerné par la demande
 Voie concernée : Autoroute n° Route nationale n° Voie communale n°
 Hors agglomération En agglomération
 Point de Repère (PR) routier d'origine d'application : + Point de Repère (PR) routier de fin d'application : +
 Adresse Numéro : Extension : Nom de la voie : **Tressé**
 Code postal : **3 5 7 2 0** Localité : **MESNIL ROC H**

Nature et date des travaux
 Permis de voirie antérieur : Oui Non Si oui indiquer la référence :
 Description des travaux : **branchement électrique**

N° de chantier délivré par la Collectivité :
 Date prévue de début des travaux : **1 5 0 4 2 0 2 4** Durée des travaux (en jours calendaires) : **5**

Règlementation souhaitée

Durée de la réglementation (en jours calendaires) : **5** Date de début de réglementation : **1 5 0 4 2 0 2 4**
 Restriction sur section courante Restriction sur bretelles
 Sens de circulation concerné : Deux sens de circulation Sens des Points de Repères (PR) croissants
 Sens des Points de Repères (PR) décroissants Fermeture à la circulation
 Circulation alternée : Par feux tricolores Manuellement Basculement de circulation sur chaussée opposée
 Restriction de chaussée :
 Neutralisation de la bande d'arrêt d'urgence (BAU) Emplacement sur chaussée Largeur de voie maintenue
 Suppression de voie nombre de voie(s) supprimée(s) :

N° délivré par la Collectivité lorsque vous avez déclaré votre intention de réaliser des travaux. Exemple : N° L'vln pour Lyon Métropole

Interdiction de :
 Circuler Stationner Dépasser
 Véhicules légers Véhicules légers Véhicules légers
 poids lourds poids lourds poids lourds
 Vitesse limitée à : km/h
 Itinéraire de déviation (à préciser par sens) :

Autres prescriptions :
Piétons déviés sur le trottoir d'en face - Circulation ralentie au droit des travaux

La pose, le maintien ou le retrait de la signalisation spécifique au chantier sont effectués par :

Le demandeur Une entreprise spécialisée
 Nom : Prénom :
 Dénomination : Représenté par :
 Adresse Numéro : Extension : Nom de la voie :
 Code postal : Localité : Pays :
 Téléphone : Courriel : Indiquez l'indicatif pour le pays étranger :

Pièces jointes à la demande

Afin de faciliter la compréhension et l'instruction du dossier, la demande d'arrêté est accompagnée d'un dossier comprenant :
 Une notice détaillée avec notamment l'évaluation de la gêne occasionnée au usagers
 Plan de situation 1/10 ou 1/20 000^{ème} Plan des travaux 1/200 ou 1/500^{ème} Schéma de signalisation
 Itinéraire de déviation 1/2 000 ou 1/5 000^{ème}

J'atteste de l'exactitude des informations fournies
 Fait à : **ST MALO** Le : **0 5 0 4 2 0 2 4**
 Nom : **SANCHEZ** Prénom : **Morgane** Qualité :
 Sogelink

La loi n° 78-17 du 6 janvier 1978 modifiée relative à l'information, aux fichiers et aux bases, garantit un droit d'accès et de rectification des données auprès des organismes destinataires du formulaire.

Affaire Enedis 71462276 PDL 5007290444018 Affaire liée	DEPARTEMENT ILE-ET-VILAINE COMMUNE 35720 Mesnil-Roch ETUDE TECHNIQUE ADRESSE 119 LE BOURG 48480310038118276, -1,8854741461540137 MAIRIE POSTE DPEOLE	35344P0008
---------------------------------------------------------------------------	------------------------------------------------------------------------------------------------------------------------------------------------------------------------------	------------

MTRUCUTEURS Client Interlocuteur technique Prestataires Enedis	NOM DUSIC PROGRAMMATION CHANTIER ETUDE	08 02 69 11 83 02 99 56 52 79 07 64 42 83 14	agence@enedis.fr david.beget@enedis.fr
-------------------------------------------------------------------------	-------------------------------------------------	----------------------------------------------------	-------------------------------------------

 Agence Raccordement Particuliers et Professionnels Bretagne
 64 Boulevard Voltaire
 35000 RENNES

Etude réalisée le : 25/03/2024

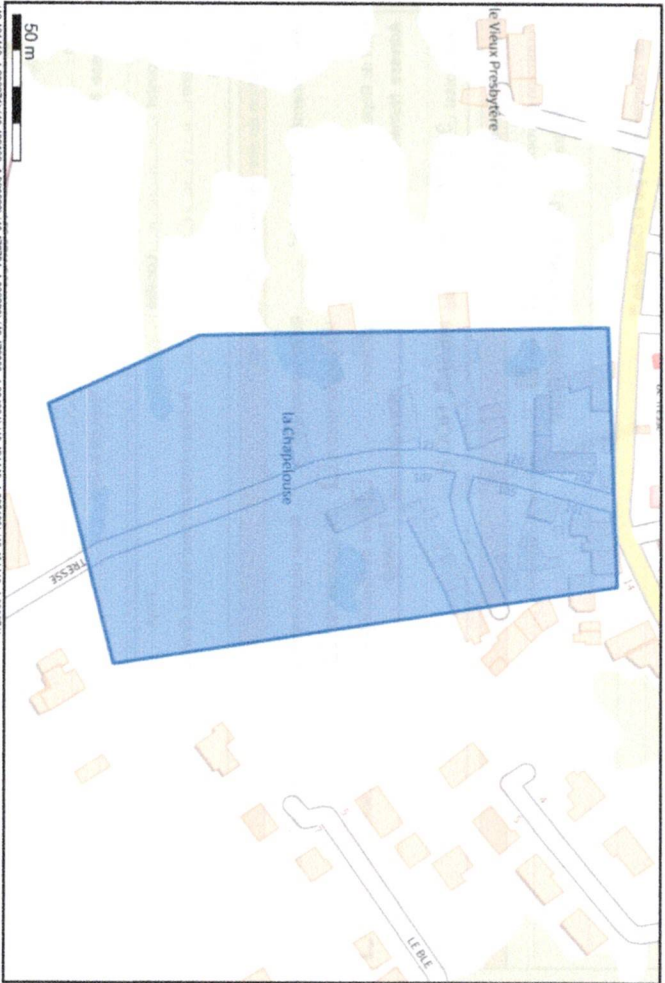
Plan de situation - 1/25000ème

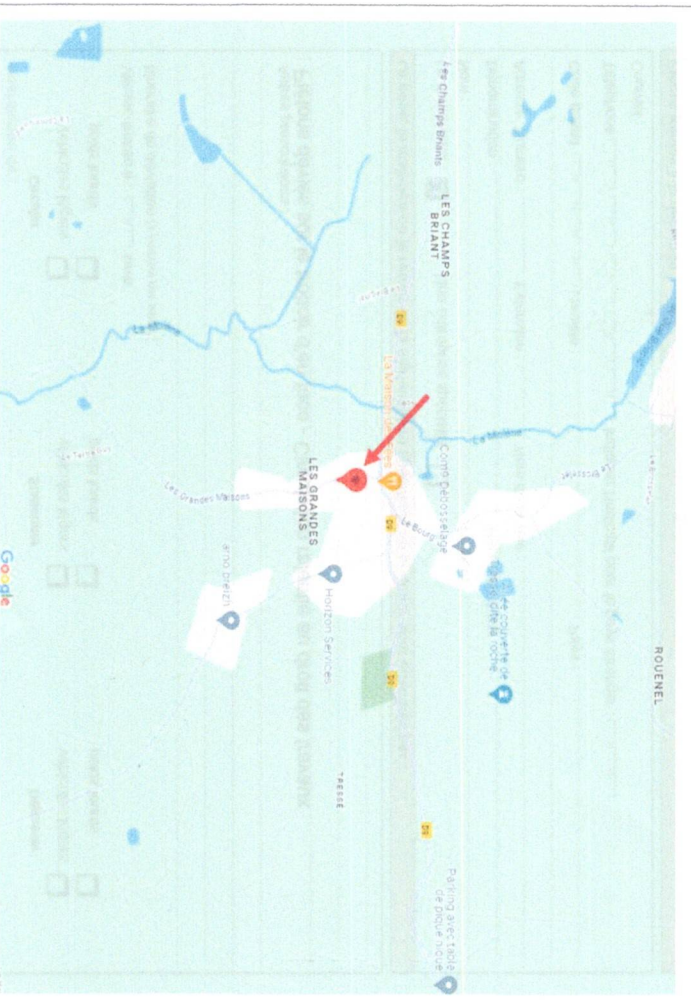

Plan d'ensemble / Tracé sur plan

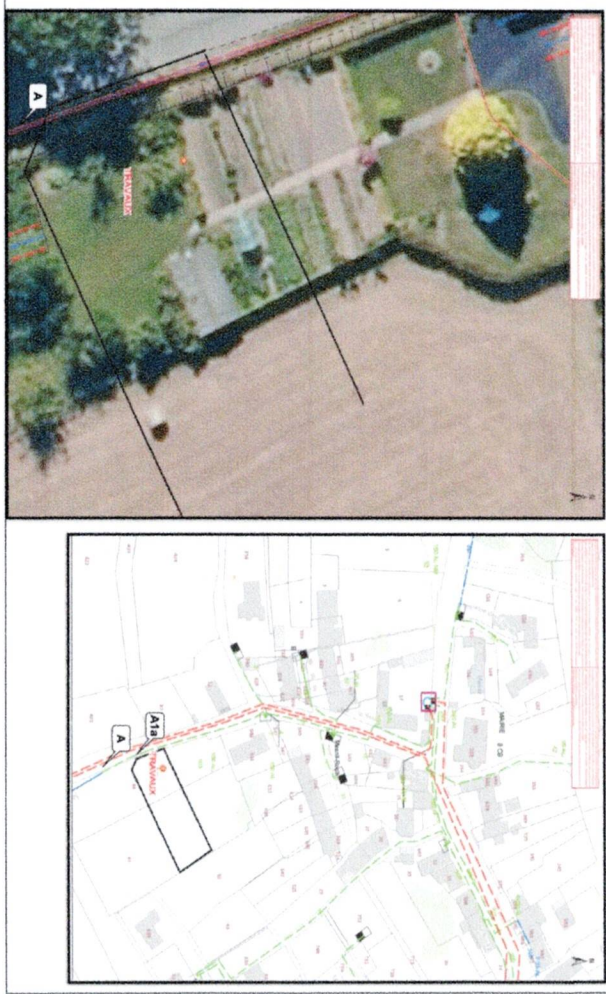

DÉTAILS QUANTITÉS
Liaison Réseau - Derivation Individuelle

Type	Type branchement	Type utilisation							
INDIVIDUELLE	MONOPHASE TYPE 2	PRODUCTION							
DÉTAILS LAISON RESEAU									
LR => Liaison Réseau									
Rapport sur Plan	Action	Type technique	Section Nature	Chute de Tension	Longueur Tranchée	Longueur Coffret	Longueur DAS	Longueur électrique LR	Gain 90
A-1a	Pose	souterrain	4x35 AL	0,45%	13m	1m	2m	16m	Gain 90
DÉTAILS DERIVATION INDIVIDUELLE									
DI => Derivation Individuelle									
Rapport sur Plan	Action	Type technique	Section Nature	Chute de Tension	Longueur Tranchée	Longueur Coffret	Longueur DAS	Longueur électrique DI	Gain 90
A1a-A1b	Pose	souterrain	2x16 CU		1m			1m	Gain 90
Total Chute de Tension 0,45%									

PROPRIETE		PROPRIETAIRES	
Section Parcelle	Adresse construction Nature Occupation	Adresse Parcelle	Qualité Type Libré Adresse
	Occupé sur la propriété ou non		
	Occupé sur la propriété ou non		
	Fonction de la propriété ou non		
	Travaux		

Photos des Travaux envisagés

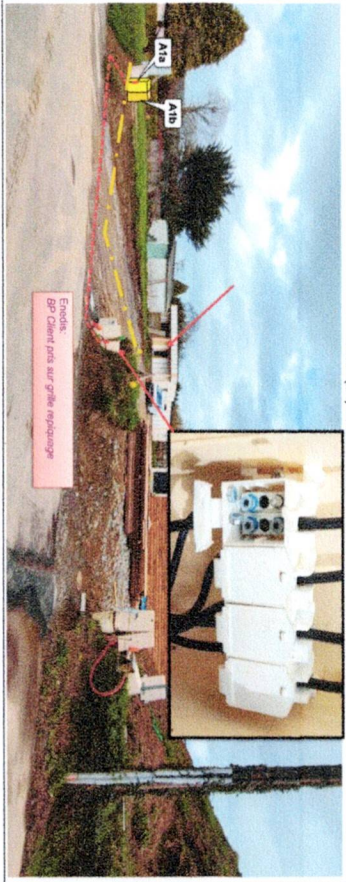

Partie Coffret A1a - A1b



Partie (DI) Derivation Individuelle A1b



Descriptif des Travaux

Travaux à charge du Prestataire Eredis		Travaux à charge du Client (demandeur)	
Terrassement :	Branchement Souterrain	pose et raccorçement du câble entre le coffret de comptage et le tableau de Télécontrôle	Pour la mise en service du Compteur Eredis il faut :
13 Heures TYPE 1	Se reprendre sur la grille DE REPERIQUAGE		Obtention de "CONSUELT" - Avoir souscrit un contrat de fourniture d'électricité auprès de votre fournisseur.
Pose d'un coffret DOS A DOS	DI en Type 2 : MONO		Date soumise : AVRIL 2024
06458980918			

